

Alois Dahn



Weinkarte 2 / 22



Mit Erscheinen dieser Weinkarte
verlieren alle bisherigen ihre Gültigkeit

Wir – über uns

Unser Weingut wurde von Christine und Alois Dahn im Jahr 1960 gegründet.

Heute zeichnen Michael Dahn mit Heike und Karl für den Familienbetrieb verantwortlich.

Neben den für den Rheingau klassischen Rebsorten Riesling und Spätburgunder wird eine Spezialität des Weingutes, die Traube St. Laurent angebaut und die Sorte Chardonnay rundet das Weinangebot ab.

Gesundes Lesegut sowie die konsequente Umsetzung und Weiterentwicklung modernster Kellertechnik werden nicht nur von unseren Kunden hoch geschätzt, sondern finden auch Beachtung und sind die Basis für unsere Erfolge bei Weinprämierungen.

Im Jahr 2006 wurde unser Weingut zum ersten Mal im „Gault Millau“ unter den besten Weinerzeugern Deutschlands erwähnt und acht ausgewählte Weine mit den Noten „gut“, „sehr gut“ und „exzellent“ bewertet. Diesen Status halten wir bis heute.

Michael Dahn übernahm, nun in der dritten Generation, im Jahr 2018 das Weingut und führt es im Sinne der Familientradition weiter fort.

Gerne können Sie die Weine Ihrer Wahl auch jederzeit in unserem Hause verkosten. Für eine Terminabstimmung rufen Sie uns bitte unter 0 67 23 / 34 82 an, damit wir uns genügend Zeit für Sie nehmen können. Wir werden bemüht sein, Sie auf das Beste zu beraten und zu bedienen.

Wir freuen uns auf Ihren Besuch.

Michael, Heike und Karl Dahn

Wo finde ich was?

	Seite
Rotweine	4 und 5
Weißherbste	5
Weißweine – trocken –	6
Chardonnay	7
Weißweine – halbtrocken / feinherb –	7
Weißweine – lieblich –	8
Traubensaft	8
Perlwein	8
Sekte	9
Alkoholreiches	9
Highlights	10
Liefer- und Zahlungsbedingungen	11
Kontaktdaten	12



Rotweine

- | | | | |
|-------------|---|--------|-----------------------------|
| 01
20/21 | 2020 St. Laurent
<i>Kellerexpertise: feinherb,
samtig, feine Kirscharomen</i> | 0,75 l | 6,40 €
8,65 €/l |
| | <i>mein Bestellwunsch _____ Flaschen</i> | | |
| 02
3/22 | 2019 Spätburgunder
<i>Kellerexpertise: trocken, kernig,</i> | 0,75 l | 6,90 €
9,20 €/l |
| | <i>mein Bestellwunsch _____ Flaschen</i> | | |
| 03
18/21 | 2018 Winkeler Hasensprung
Spätburgunder Kabinett
<i>Kellerexpertise: feinherb, tiefes Rubinrot,
elegant und finessenreich</i> | 0,75 l | 8,30 €
11,07 €/l |
| | <i>mein Bestellwunsch _____ Flaschen</i> | | |
| 04
12/20 | MMXVIII Noir de Noir
Cuvée aus Dunkelfelder
und Spätburgunder
<i>Kellerexpertise: trocken, im Holzfass gereift</i> | 0,75 l | 8,30 €
11,07 €/l |
| | <i>mein Bestellwunsch _____ Flaschen</i> | | |
| 05
17/21 | 2018 Pinot Noir
<i>Kellerexpertise: trocken,
gehaltvoller, fruchtiger Burgunder</i> | 0,75 l | 9,60 €
12,80 €/l |
| | <i>mein Bestellwunsch _____ Flaschen</i> | | |
| 06
4/22 | 2020 Winkeler Hasensprung
Spätburgunder Spätlese
<i>Kellerexpertise: trocken, tiefes Rubinrot,
elegant und finessenreich</i> | 0,75 l | 10,20 €
13,60 €/l |
| | <i>mein Bestellwunsch _____ Flaschen</i> | | |
| 07
14/21 | 2018 Frühburgunder
<i>Kellerexpertise: trocken, alte vergessene
Rebsorte aus dem Mittelalter, feine Brombeernote</i> | 0,75 l | 10,50 €
14,00 €/l |
| | <i>mein Bestellwunsch _____ Flaschen</i> | | |

Rotweine

08 2020 Winkeler Hasensprung 0,75 l **11,90 €**
11/22 Spätburgunder Spätlese R 15,87 €/l

*Kellerexpertise: trocken, tiefes Rubinrot,
elegant und finessenreich
in kleinen Holzfässern 24 Monate gereift*

mein Bestellwunsch _____ Flaschen

09 2020 Spätburgunder 0,75 l **13,90 €**
12/22 Auslese R 18,53 €/l

*Kellerexpertise: trocken – Bestes Fass –
in kleinen Holzfässern 24 Monate gereift*

mein Bestellwunsch _____ Flaschen

10 2009 Spätburgunder 3,00 l **89,00 €**
27/12 Auslese - Doppelmagnum – 29,67 €/l

*Kellerexpertise: trocken, ein Rotwein
mit allen Facetten eines großen Gewächses
Ideales Maß zur Lagerung und Reifung eines großen Weines
(kein Versand möglich)*

mein Bestellwunsch _____ Flaschen



Weißherbste

11 2021 Gutsabfüllung 1,0 l **6,70 €**
1/22 Spätburgunder Weißherbst

Kellerexpertise: rassig, trocken

mein Bestellwunsch _____ Flaschen

12 2018 Spätburgunder 0,75 l **7,90 €**
1/19 Weißherbst - Spätlese 10,53 €/l

Kellerexpertise: feine Frucht, edel

kleiner Bestand mein Bestellwunsch _____ Flaschen

Weißweine – trocken –

- | | | | |
|------------------------|--|--------|----------------------------|
| 13
5/22 | 2021 Gutsabfüllung
Riesling
<i>Kellerexpertise: trocken, elegant</i> | 1,0 l | 6,70 € |
| | <i>mein Bestellwunsch _____ Flaschen</i> | | |
| 14
3/20 | 2019 Winkeler Dachsberg
Riesling Kabinett
<i>Kellerexpertise: trocken,
feinduftiger Riesling, rassig</i> | 0,75 l | 7,10 €
9,47 €/l |
| <i>kleiner Bestand</i> | <i>mein Bestellwunsch _____ Flaschen</i> | | |
| 15
6/22 | 2021 Winkeler Hasensprung
Riesling Kabinett
<i>Kellerexpertise: trocken,
feinduftiger Riesling, rassig</i> | 0,75 l | 7,30 €
9,73 €/l |
| | <i>mein Bestellwunsch _____ Flaschen</i> | | |
| 16
4/20 | 2019 Winkeler Hasensprung
Riesling Spätlese
<i>Kellerexpertise: aromatische,
nachhaltige gelbe Früchte</i> | 0,75 l | 8,10 €
10,80 €/l |
| | <i>mein Bestellwunsch _____ Flaschen</i> | | |
| 17
3/21 | 2020 Winkeler Hasensprung
Riesling Spätlese
<i>Kellerexpertise: trocken, hohe Komplexität</i> | 0,75 l | 8,30 €
11,07 €/l |
| | <i>mein Bestellwunsch _____ Flaschen</i> | | |
| 18
4/21 | 2020 Winkeler Jesuitengarten
Riesling S
<i>Kellerexpertise: trocken, feine Eleganz und Fülle</i> | 0,75 l | 8,50 €
11,33 €/l |
| | <i>mein Bestellwunsch _____ Flaschen</i> | | |
| 19
5/21 | 2020 Winkeler Hasensprung
Riesling Spätlese Selection
<i>Kellerexpertise: trocken, feine Eleganz und Fülle
– Bestes Fass –</i> | 0,75 l | 8,90 €
11,87 €/l |
| | <i>mein Bestellwunsch _____ Flaschen</i> | | |

Chardonnay

20 2021 Chardonnay 0,75 l **6,90 €**
2/22 Kellerexpertise: trocken, säurearm 9,20 €/l

mein Bestellwunsch _____ Flaschen

21 2020 Chardonnay 0,75 l **6,80 €**
6/21 Kellerexpertise: feinherb, säurearm 9,07 €/l

kleiner Bestand mein Bestellwunsch _____ Flaschen



Chardonnay



Riesling

Weißweine – halbtrocken / feinherb –

22 2020 Gutsabfüllung 1,0 l **6,70 €**
11/21 Riesling
Kellerexpertise: halbtrocken, vollmundig

mein Bestellwunsch _____ Flaschen

23 2021 Rheingau Riesling 0,75 l **6,90 €**
7/22 **CLASSIC**
Kellerexpertise: extraktreich, filigran

mein Bestellwunsch _____ Flaschen

24 2020 Winkeler Hasensprung 0,75 l **6,60 €**
2/21 Riesling Kabinett
Kellerexpertise: feinherb,
Frucht und Säure in Harmonie

mein Bestellwunsch _____ Flaschen

Weißweine

– lieblich –

25 2015 Winkeler Hasensprung 0,75 l **6,30 €**
 9/16 Riesling Kabinett 8,40 €/l

Kellerexpertise: fruchtig, vollmundig

kleiner Bestand mein Bestellwunsch _____ Flaschen

26 2015 Winkeler Hasensprung 0,75 l **7,30 €**
 10/16 Riesling Spätlese 9,73 €/l

Kellerexpertise: extraktreich, reife Früchte

kleiner Bestand mein Bestellwunsch _____ Flaschen

27 2018 Winkeler Dachsberg 0,75 l **7,90 €**
 2/19 Kerner Spätlese 10,53 €/l

Kellerexpertise: feine Edelsüße

mein Bestellwunsch _____ Flaschen

28 2021 Winkeler Hasensprung 0,75 l **7,90 €**
 8/22 Riesling Spätlese 10,53 €/l

*Kellerexpertise: Alois – ein außergewöhnlicher Wein –
 zur Erinnerung an den Gründer unseres Weingutes*

mein Bestellwunsch _____ Flaschen

Prüfet alles, und das Beste behaltet! – Goethe –

Alkoholfreies

29 Traubensaft weiß 0,75 l **3,80 €**
 aus eigenen Trauben 5,07 €/l
 ohne Konservierungsstoffe

mein Bestellwunsch _____ Flaschen

Perlwein

30 2021 „Rheingauer Leichtsinn“ 0,75 l **7,00 €**
 Gemeinschaftsarbeit der 9,33 €/l
 Rheingauer Jungwinzer

spritzig, erfrischend

mein Bestellwunsch _____ Flaschen

Sekte

- 31 Jahrgang: 2019 0,75 l **9,90 €**
7/21 Lage: Winkeler Hasensprung 13,20 €/l
Wein: Riesling
Methode: *Klassische Flaschengärung*
Reifung: *mindestens 9 Monate*
Kellerexpertise: *rassig – Brut –*
mein Bestellwunsch _____ Flaschen
- 32 Jahrgang: 2019 0,75 l **10,10 €**
1/21 Lage: Winkeler Erntebringer 13,47 €/l
Wein: Spätburgunder Weißherbst
Methode: *Klassische Flaschengärung*
Reifung: *mindestens 9 Monate*
Kellerexpertise: *rassig – Extra Trocken –*
mein Bestellwunsch _____ Flaschen
- 33 Jahrgang: 2018 0,75 l **11,10 €**
20/20 Lage: Winkeler Hasensprung 14,80 €/l
Wein: Spätburgunder Rotsekt
Methode: *Klassische Flaschengärung*
Reifung: *mindestens 15 Monate*
Kellerexpertise: *rassig – Brut –*
mein Bestellwunsch _____ Flaschen

Alkoholreiches

- 34 Roter Weinbergspfirsich-Likör 0,5 l **12,50 €**
aus Rheingau Riesling Brand
zugekauftes Erzeugnis 25,00 €/l
- 35 Branntwein 0,5 l **12,50 €**
aus Rheingau Burgunder 25,00 €/l
- 36 X.O. Alter Weinbrand 0,5 l **16,50 €**
aus Rheingau Rieslingweinen 33,00 €/l
5 Jahre im Eichenholzfass gereift
zugekauftes Erzeugnis
- 37 Spätburgunder Trester 0,5 l **13,10 €**
24 Monate im Eichenholzfass gereift 26,20 €/l

„Highlights“ aus unserer Schatzkammer

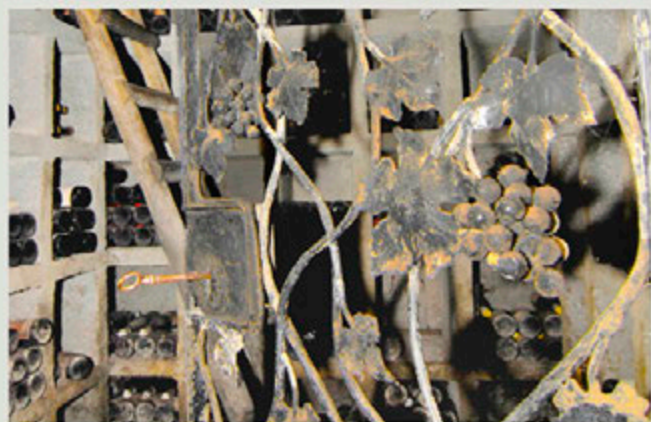

- | | | | |
|--------------|--|---------|-----------------------------|
| 101
12/00 | 1999 Winkeler Hasensprung
Riesling Beerenauslese
<i>Kellerexpertise: eine besondere Rarität</i> | 0,5 l | 14,90 €
29,80 €/l |
| 102
6/04 | 2003 Winkeler Hasensprung
Riesling Beerenauslese
<i>Kellerexpertise: kräftige Säure 10,9
feines Beerenbukett
GOLDENE Preismünze LWP</i> | 0,5 l | 14,90 €
29,80 €/l |
| 103
1/04 | 2003 Winkeler Hasensprung
Riesling Trockenbeerenauslese
<i>Kellerexpertise: Jahrhundertwein,
das Beste, was wir je im Keller hatten
GOLDENE Preismünze LWP</i> | 0,5 l | 47,00 €
94,00 €/l |
| 104
4/04 | 2003 Winkeler Gutenberg
Spätburgunder Weißherbst
Trockenbeerenauslese
<i>Kellerexpertise: Jahrhundertwein
mit großer Zukunft
GOLDENE Preismünze LWP</i> | 0,5 l | 17,00 €
34,00 €/l |
| 105
12/06 | 2005 Winkeler Hasensprung
Riesling Beerenauslese
<i>Kellerexpertise: edel, tolle Frucht,
GOLDENE Preismünze LWP</i> | 0,375 l | 19,00 €
50,67 €/l |

Liefer- und Zahlungsbedingungen:

Lieferungen frei Haus - ab 72 Flaschen oder einem Warenwert von 450,- Euro

Der Versand bestellter Weine erfolgt per Post oder Spedition. Verpackung sowie Porto- und Frachtkosten berechnen wir gesondert zum Selbstkostenpreis.

Frachtkostenanteil plus Verpackung: 1 bis 18 Flaschen pro Paket 10,80 Euro. Der Versand erfolgt in 3er-, 6er-, 12er- oder 18er-Flaschenkartons.

Erstsendungen, an uns unbekannte Besteller, nur gegen Vorkasse.

Die Aussonderung von Weinstein ist ein natürlicher Vorgang und kein Grund zur Beanstandung. Die Weine und Sekte enthalten Sulfite.

Etwas Wichtiges zur Klärung eventueller geschäftlicher Missverständnisse: Die genannten Preise verstehen sich einschließlich Mehrwertsteuer. Bis zur vollständigen Bezahlung bleibt die gelieferte Ware unser Eigentum.

Der Rechnungsbetrag ist sofort rein netto zahlbar und nicht skontierfähig.

Bankverbindung:

Rheingauer Volksbank e. G.

IBAN DE22 5109 1500 0008 5306 02

BIC GENODE51RGG



Kontaktdaten:

Weingut Alois Dahn

Fontanestraße 3

65375 Oestrich-Winkel

Tel. 0 67 23 – 34 82 – Fax 0 67 23 – 8 81 52

E-Mail info@Weingut-Dahn.de