

# Alois Dahn



## *Weinkarte 1 / 22*

Mit Erscheinen dieser Weinkarte  
verlieren alle bisherigen ihre Gültigkeit

## *Wir – über uns*

Unser Weingut wurde von Christine und Alois Dahn im Jahr 1960 gegründet.

Heute zeichnen Michael Dahn mit Heike und Karl für den Familienbetrieb verantwortlich.

Neben den für den Rheingau klassischen Rebsorten Riesling und Spätburgunder wird eine Spezialität des Weingutes, die Traube St. Laurent angebaut und die Sorte Chardonnay rundet das Weinangebot ab.

Gesundes Lesegut sowie die konsequente Umsetzung und Weiterentwicklung modernster Kellertechnik werden nicht nur von unseren Kunden hoch geschätzt, sondern finden auch Beachtung und sind die Basis für unsere Erfolge bei Weinprämierungen.

Im Jahr 2006 wurde unser Weingut zum ersten Mal im „Gault Millau“ unter den besten Weinerzeugern Deutschlands erwähnt und acht ausgewählte Weine mit den Noten „gut“, „sehr gut“ und „exzellent“ bewertet. Diesen Status halten wir bis heute.

Michael Dahn übernahm, nun in der dritten Generation, im Jahr 2018 das Weingut und führt es im Sinne der Familientradition weiter fort.

Gerne können Sie die Weine Ihrer Wahl auch jederzeit in unserem Hause verkosten. Für eine Terminabstimmung rufen Sie uns bitte unter 0 67 23 / 34 82 an, damit wir uns genügend Zeit für Sie nehmen können. Wir werden bemüht sein, Sie auf das Beste zu beraten und zu bedienen.

Wir freuen uns auf Ihren Besuch.

Michael, Heike und Karl Dahn

## Wo finde ich was?

	Seite
Rotweine	4 und 5
Weißherbste & Rosé	5
Weißweine – trocken –	6
Chardonnay	7
Sonderposten	7
Weißweine – halbtrocken / feinherb –	8
Weißweine – lieblich –	9
Traubensaft	9
Perlwein	9
Sekte	10
Alkoholreiches	10
Highlights	11
Liefer- / Zahlungsbedingungen - Kontaktdaten	12

*So finden Sie zu  
unserem Weingut!*



## Rotweine

- |             |   |                 |                             |
|-------------|---|-----------------|-----------------------------|
| 01<br>20/21 | 2020 St. Laurent<br><i>Kellerexpertise: feinherb,<br/>samtig, feine Kirscharomen</i>  | 0,75 l          | <b>6,40 €</b><br>8,65 €/l   |
|             | <i>mein Bestellwunsch _____</i>   | <i>Flaschen</i> |                             |
| 02<br>13/21 | 2019 Spätburgunder<br><i>Kellerexpertise: trocken, kernig,</i>  | 0,75 l          | <b>6,90 €</b><br>9,20 €/l   |
|             | <i>mein Bestellwunsch _____</i>   | <i>Flaschen</i> |                             |
| 03<br>3/19  | 2016 St. Laurent<br><i>Kellerexpertise: trocken,<br/>in kleinen Holzfässern 24 Monate gereift</i>                                       | 0,75 l          | <b>7,20 €</b><br>9,60 €/l   |
|             | <i>mein Bestellwunsch _____</i>   | <i>Flaschen</i> |                             |
| 04<br>18/21 | 2018 Winkeler Hasensprung<br>Spätburgunder Kabinett<br><i>Kellerexpertise: feinherb, tiefes Rubinrot,<br/>elegant und finessenreich</i> | 0,75 l          | <b>8,30 €</b><br>11,07 €/l  |
|             | <i>mein Bestellwunsch _____</i>   | <i>Flaschen</i> |                             |
| 05<br>12/20 | MMXIX Noir de Noir<br>Cuvée aus Dunkelfelder<br>und Spätburgunder<br><i>Kellerexpertise: trocken, im Holzfass gereift</i>               | 0,75 l          | <b>8,30 €</b><br>11,07 €/l  |
|             | <i>mein Bestellwunsch _____</i>   | <i>Flaschen</i> |                             |
| 06<br>17/21 | 2018 Pinot Noir<br><i>Kellerexpertise: trocken,<br/>gehaltvoller, fruchtiger Burgunder</i>  | 0,75 l          | <b>9,60 €</b><br>12,80 €/l  |
|             | <i>mein Bestellwunsch _____</i>   | <i>Flaschen</i> |                             |
| 07<br>4/22  | 2020 Winkeler Hasensprung<br>Spätburgunder Spätlese<br><i>Kellerexpertise: trocken, tiefes Rubinrot,<br/>elegant und finessenreich</i>  | 0,75 l          | <b>10,20 €</b><br>13,60 €/l |
|             | <i>mein Bestellwunsch _____</i>   | <i>Flaschen</i> |                             |
| 08<br>14/21 | 2018 Frühburgunder<br><i>Kellerexpertise: trocken, alte vergessene<br/>Rebsorte aus dem Mittelalter, feine Brombeernote</i>             | 0,75 l          | <b>10,50 €</b><br>14,00 €/l |
|             | <i>mein Bestellwunsch _____</i>   | <i>Flaschen</i> |                             |

## Rotweine



09      2018 Spätburgunder                      0,75 l      **13,90 €**  
15/21    Auslese Grande Réserve                      18,53 €/l  
*Kellerexpertise: trocken – Bestes Fass –  
in kleinen Holzfässern 36 Monate gereift*  
*mein Bestellwunsch \_\_\_\_\_ Flaschen*

10      2009 Spätburgunder                      3,00 l      **89,00 €**  
27/12    Auslese - Doppelmagnum –                      29,67 €/l  
*Kellerexpertise: trocken, ein Rotwein  
mit allen Facetten eines großen Gewächses  
Ideales Maß zur Lagerung und Reifung eines großen Weines  
(kein Versand möglich)*  
*mein Bestellwunsch \_\_\_\_\_ Flaschen*

## Weißherbste

11      2021 Gutsabfüllung                      1,0 l      **6,70 €**  
1/22      Spätburgunder Weißherbst  
*Kellerexpertise: rassig, trocken*  
*mein Bestellwunsch \_\_\_\_\_ Flaschen*

12      2020 Spätburgunder                      0,75 l      **6,70 €**  
8/21      Weißherbst                                      8,94 €/l  
*Kellerexpertise: feinherb*  
*mein Bestellwunsch \_\_\_\_\_ Flaschen*

13      2018 Spätburgunder                      0,75 l      **7,90 €**  
1/19      Weißherbst - Spätlese                      10,53 €/l  
*Kellerexpertise: feine Frucht, edel*  
*mein Bestellwunsch \_\_\_\_\_ Flaschen*



## Weißweine – trocken –

14 10/21	2020 Gutsabfüllung Riesling <i>Kellerexpertise: trocken, elegant</i> <i>mein Bestellwunsch _____ Flaschen</i>	1,0 l	<b>6,70 €</b>
15 3/20	2019 Winkeler Dachsberg Riesling Kabinett <i>Kellerexpertise: trocken, feinduftiger Riesling, rassig</i> <i>mein Bestellwunsch _____ Flaschen</i>	0,75 l	<b>7,10 €</b> 9,47 €/l
16 6/22	2021 Winkeler Hasensprung Riesling Kabinett <i>Kellerexpertise: trocken, feinduftiger Riesling, rassig</i> <i>mein Bestellwunsch _____ Flaschen</i>	0,75 l	<b>7,30 €</b> 9,73 €/l
17 4/20	2019 Winkeler Hasensprung Riesling Spätlese <i>Kellerexpertise: aromatische, nachhaltige gelbe Früchte</i> <i>mein Bestellwunsch _____ Flaschen</i>	0,75 l	<b>8,10 €</b> 10,80 €/l
18 3/21	2020 Winkeler Hasensprung Riesling Spätlese <i>Kellerexpertise: trocken, hohe Komplexität</i> <i>mein Bestellwunsch _____ Flaschen</i>	0,75 l	<b>8,30 €</b> 11,07 €/l
19 4/21	2020 Winkeler Jesuitengarten Riesling S <i>Kellerexpertise: trocken, feine Eleganz und Fülle</i> <i>mein Bestellwunsch _____ Flaschen</i>	0,75 l	<b>8,50 €</b> 11,33 €/l
20 5/21	2020 Winkeler Hasensprung Riesling Spätlese Selection <i>Kellerexpertise: trocken, feine Eleganz und Fülle – Bestes Fass –</i> <i>mein Bestellwunsch _____ Flaschen</i>	0,75 l	<b>8,90 €</b> 11,87 €/l

## Chardonnay

- 21 2021 Chardonnay 0,75 l **6,90 €**  
2/22 Kellerexpertise: trocken, säurearm 9,20 €/l  
mein Bestellwunsch \_\_\_\_\_ Flaschen
- 22 2020 Chardonnay 0,75 l **6,80 €**  
6/21 Kellerexpertise: feinherb, säurearm 9,07 €/l  
mein Bestellwunsch \_\_\_\_\_ Flaschen

## Sonderposten & Kleiner Bestand

– nur solange der Vorrat reicht –

- S1 2018 Winkeler Dachsberg 0,75 l **9,90 €**  
24/19 Spätburgunder Spätlese 13,20 €/l  
Kellerexpertise: trocken, tiefes Rubinrot, elegant  
mein Bestellwunsch \_\_\_\_\_ Flaschen
- S2 2019 Rheingau Riesling 0,75 l **6,70 €**  
6/20 **CLASSIC** 8,93 €/l  
Kellerexpertise: extraktreich, filigran  
mein Bestellwunsch \_\_\_\_\_ Flaschen
- S3 2019 Alte Reben 0,75 l **9,90 €**  
7/20 Riesling 13,20 €/l  
Unser bester Riesling aus alten Rebanlagen  
mein Bestellwunsch \_\_\_\_\_ Flaschen



Auch in diesem Jahr wurden wir in den führenden „Weinführern“ wieder positiv bewertet

*Weißweine*  
– halbtrocken / feinherb –

- |             |  |        |                           |
|-------------|--|--------|---------------------------|
| 23<br>11/21 | 2020 Gutsabfüllung<br>Riesling<br><i>Kellerexpertise: halbtrocken, vollmundig</i><br><i>mein Bestellwunsch _____ Flaschen</i>  | 1,0 l  | <b>6,70 €</b>             |
| 24<br>7/22  | 2021 Rheingau Riesling<br><b>CLASSIC</b><br><i>Kellerexpertise: extraktreich, filigran</i><br><i>mein Bestellwunsch _____ Flaschen</i>                                 | 0,75 l | <b>6,90 €</b><br>9,20 €/l |
| 25<br>2/21  | 2020 Winkeler Hasensprung<br>Riesling Kabinett<br><i>Kellerexpertise: feinherb,</i><br><i>Frucht und Säure in Harmonie</i><br><i>mein Bestellwunsch _____ Flaschen</i> | 0,75 l | <b>6,60 €</b><br>8,80 €/l |





## Weißweine

– lieblich –

- |             |   |                 |                            |
|-------------|---|-----------------|----------------------------|
| 26<br>9/16  | 2015 Winkeler Hasensprung<br>Riesling Kabinett<br><i>Kellerexpertise: fruchtig, vollmundig</i>  | 0,75 l          | <b>6,30 €</b><br>8,40 €/l  |
|             | <i>mein Bestellwunsch</i> _____   | <i>Flaschen</i> |                            |
| 27<br>10/16 | 2015 Winkeler Hasensprung<br>Riesling Spätlese<br><i>Kellerexpertise: extraktreich, reife Früchte</i>   | 0,75 l          | <b>7,30 €</b><br>9,73 €/l  |
|             | <i>mein Bestellwunsch</i> _____   | <i>Flaschen</i> |                            |
| 28<br>2/19  | 2018 Winkeler Dachsberg<br>Kerner Spätlese<br><i>Kellerexpertise: feine Edelsüße</i>  | 0,75 l          | <b>7,90 €</b><br>10,53 €/l |
|             | <i>mein Bestellwunsch</i> _____   | <i>Flaschen</i> |                            |
| 29<br>8/22  | 2021 Winkeler Hasensprung<br>Riesling Spätlese<br><i>Kellerexpertise: <b>Alois – ein außergewöhnlicher Wein</b> –<br/>zur Erinnerung an den Gründer unseres Weingutes</i> | 0,75 l          | <b>9,90 €</b><br>13,20 €/l |
|             | <i>mein Bestellwunsch</i> _____   | <i>Flaschen</i> |                            |
- 

Prüfet alles, und das Beste behaltet!

– Goethe –

---

## Alkoholfreies

- |    |  |                 |                           |
|----|--|-----------------|---------------------------|
| 30 | Traubensaft weiß<br><i>aus eigenen Trauben<br/>ohne Konservierungsstoffe</i> | 0,75 l          | <b>3,80 €</b><br>5,07 €/l |
|    | <i>mein Bestellwunsch</i> _____  | <i>Flaschen</i> |                           |

## Perlwein

- |    |  |                 |                           |
|----|--|-----------------|---------------------------|
| 31 | 2021 „Rheingauer Leichtsinn“<br><i>Gemeinschaftsarbeit der<br/>Rheingauer Jungwinzer<br/>spritzig, erfrischend</i> | 0,75 l          | <b>7,00 €</b><br>9,33 €/l |
|    | <i>mein Bestellwunsch</i> _____  | <i>Flaschen</i> |                           |

## Sekte

- 32 Jahrgang: 2019 0,75 l **9,90 €**  
7/21 Lage: Winkeler Hasensprung 13,20 €/l  
Wein: Riesling  
Methode: *Klassische Flaschengärung*  
Reifung: *mindestens 9 Monate*  
Kellerexpertise: *rassig – Brut –*  
mein Bestellwunsch \_\_\_\_\_ Flaschen
- 33 Jahrgang: 2019 0,75 l **10,10 €**  
1/21 Lage: Winkeler Erntebringer 13,47 €/l  
Wein: Spätburgunder Weißherbst  
Methode: *Klassische Flaschengärung*  
Reifung: *mindestens 9 Monate*  
Kellerexpertise: *rassig – Extra Trocken –*  
mein Bestellwunsch \_\_\_\_\_ Flaschen
- 34 Jahrgang: 2018 0,75 l **11,10 €**  
20/20 Lage: Winkeler Hasensprung 14,80 €/l  
Wein: Spätburgunder Rotsekt  
Methode: *Klassische Flaschengärung*  
Reifung: *mindestens 15 Monate*  
Kellerexpertise: *rassig – Brut –*  
mein Bestellwunsch \_\_\_\_\_ Flaschen

## Alkoholreiches

- 35 Roter Weinbergspfirsich-Likör 0,5 l **12,50 €**  
aus Rheingau Riesling Brand  
zugekauftes Erzeugnis 25,00 €/l
- 36 Branntwein 0,5 l **12,50 €**  
aus Rheingau Burgunder 25,00 €/l
- 37 X.O. Alter Weinbrand 0,5 l **16,50 €**  
aus Rheingau Rieslingweinen 33,00 €/l  
5 Jahre im Eichenholzfass gereift  
zugekauftes Erzeugnis
- 38 Spätburgunder Trester 0,5 l **13,10 €**  
24 Monate im Eichenholzfass gereift 26,20 €/l

„Highlights“ aus unserer Schatzkammer

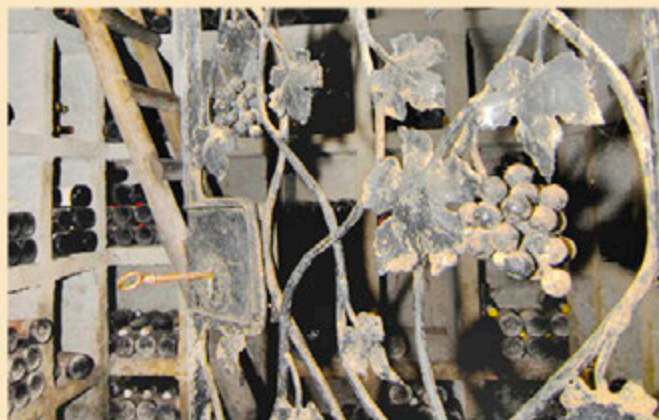

- |              |  |         |                             |
|--------------|--|---------|-----------------------------|
| 101<br>12/00 | 1999 Winkeler Hasensprung<br>Riesling Beerenauslese<br><i>Kellerexpertise: eine besondere Rarität</i>  | 0,5 l   | <b>14,90 €</b><br>29,80 €/l |
| 102<br>6/04  | 2003 Winkeler Hasensprung<br>Riesling Beerenauslese<br><i>Kellerexpertise: kräftige Säure 10,9<br/>feines Beerenbukett<br/>GOLDENE Preismünze LWP</i>                        | 0,5 l   | <b>14,90 €</b><br>29,80 €/l |
| 103<br>1/04  | 2003 Winkeler Hasensprung<br>Riesling Trockenbeerenauslese<br><i>Kellerexpertise: Jahrhundertwein,<br/>das Beste, was wir je im Keller hatten<br/>GOLDENE Preismünze LWP</i> | 0,5 l   | <b>47,00 €</b><br>94,00 €/l |
| 104<br>4/04  | 2003 Winkeler Gutenberg<br>Spätburgunder Weißherbst<br>Trockenbeerenauslese<br><i>Kellerexpertise: Jahrhundertwein<br/>mit großer Zukunft<br/>GOLDENE Preismünze LWP</i>     | 0,5 l   | <b>17,00 €</b><br>34,00 €/l |
| 105<br>12/06 | 2005 Winkeler Hasensprung<br>Riesling Beerenauslese<br><i>Kellerexpertise: edel, tolle Frucht,<br/>GOLDENE Preismünze LWP</i>  | 0,375 l | <b>19,00 €</b><br>50,67 €/l |

## Liefer- und Zahlungsbedingungen:

Lieferungen frei Haus - ab 72 Flaschen oder einem Warenwert von 450,- Euro

Der Versand bestellter Weine erfolgt per Post oder Spedition. Verpackung sowie Porto- und Frachtkosten berechnen wir gesondert zum Selbstkostenpreis.

Frachtkostenanteil plus Verpackung: 1 bis 18 Flaschen pro Paket 10,80 Euro. Der Versand erfolgt in 3er-, 6er-, 12er- oder 18er-Flaschenkartons.

Erstsendungen, an uns unbekannte Besteller, nur gegen Vorkasse.

Die Aussonderung von Weinstein ist ein natürlicher Vorgang und kein Grund zur Beanstandung. Die Weine und Sekte enthalten Sulfite.

Etwas Wichtiges zur Klärung eventueller geschäftlicher Missverständnisse: Die genannten Preise verstehen sich einschließlich Mehrwertsteuer. Bis zur vollständigen Bezahlung bleibt die gelieferte Ware unser Eigentum.

Der Rechnungsbetrag ist sofort rein netto zahlbar und nicht skontierfähig.

## Bankverbindung:

Rheingauer Volksbank e. G.

IBAN DE22 5109 1500 0008 5306 02

BIC GENODE51RGG

---

## Kontaktdaten:

Weingut Alois Dahn

Fontanestraße 3

65375 Oestrich-Winkel

Tel. 0 67 23 – 34 82 – Fax 0 67 23 – 8 81 52

E-Mail [info@Weingut-Dahn.de](mailto:info@Weingut-Dahn.de)