

Alois Dahn



Weinkarte 2 / 24



Mit Erscheinen dieser Weinkarte
verlieren alle bisherigen ihre Gültigkeit

Wir – über uns

Unser Weingut wurde von Christine und Alois Dahn im Jahr 1960 gegründet.

Heute zeichnen Michael Dahn mit Heike und Karl für den Familienbetrieb verantwortlich.

Neben den für den Rheingau klassischen Rebsorten Riesling und Spätburgunder wird eine Spezialität des Weingutes, die Traube St. Laurent angebaut und die Sorte Chardonnay rundet das Weinangebot ab.

Gesundes Lesegut sowie die konsequente Umsetzung und Weiterentwicklung modernster Kellertechnik werden nicht nur von unseren Kunden hoch geschätzt, sondern finden auch Beachtung und sind die Basis für unsere Erfolge bei Weinprämierungen.

Im Jahr 2006 wurde unser Weingut zum ersten Mal im „Gault Millau“ unter den besten Weinerzeugern Deutschlands erwähnt und acht ausgewählte Weine mit den Noten „gut“, „sehr gut“ und „exzellent“ bewertet. Diesen Status halten wir bis heute.

Michael Dahn übernahm, nun in der dritten Generation, im Jahr 2018 das Weingut und führt es im Sinne der Familientradition weiter fort.

Gerne können Sie die Weine Ihrer Wahl auch jederzeit in unserem Haus verkosten. Für eine Terminabstimmung rufen Sie uns bitte unter 0 67 23 / 34 82 an, damit wir uns genügend Zeit für Sie nehmen können. Wir werden bemüht sein, Sie auf das Beste zu beraten und zu bedienen.

Wir freuen uns auf Ihren Besuch.

Michael, Heike und Karl Dahn

Wo finde ich was?

	Seite
Rotweine	4
Weißherbste	5
Weißweine – trocken –	6
... das Besondere	7
Chardonnay	7
Weißweine – halbtrocken / feinherb –	8
Weißweine – lieblich –	8
Perlwein	9
Sekte	9
Traubensaft	10
Alkoholreiches	10
Highlights	11
Liefer- und Zahlungsbedingungen	12
Kontaktdaten	12



Rotweine

- | | | | |
|-------------|---|--------|-----------------------------|
| 01
20/23 | 2022 St. Laurent
<i>Kellerexpertise: feinherb,
samtig, feine Kirscharomen</i> | 0,75 l | 7,50 €
10,00 €/l |
| | <i>mein Bestellwunsch _____ Flaschen</i> | | |
| 02
19/23 | 2021 Spätburgunder
<i>Kellerexpertise: trocken, kernig,</i> | 0,75 l | 7,90 €
10,53 €/l |
| | <i>mein Bestellwunsch _____ Flaschen</i> | | |
| 03
21/23 | 2021 Winkeler Hasensprung
Spätburgunder Kabinett
<i>Kellerexpertise: feinherb, tiefes Rubinrot,
elegant und finessenreich</i> | 0,75 l | 9,30 €
12,40 €/l |
| | <i>mein Bestellwunsch _____ Flaschen</i> | | |
| 04
8/24 | MMXXIII Noir de Noir
Cuvée aus Dunkelfelder
und Spätburgunder
<i>Kellerexpertise: trocken, im Holzfass gereift</i> | 0,75 l | 9,30 €
12,40 €/l |
| | <i>mein Bestellwunsch _____ Flaschen</i> | | |
| 05
15/23 | 2021 Pinot Noir
<i>Kellerexpertise: trocken,
gehaltvoller, fruchtiger Burgunder</i> | 0,75 l | 11,50 €
15,33 €/l |
| | <i>mein Bestellwunsch _____ Flaschen</i> | | |
| 06
9/24 | 2022 Spätburgunder
Spätlese R
<i>Kellerexpertise: trocken, tiefes Rubinrot,
elegant und finessenreich</i> | 0,75 l | 13,90 €
18,53 €/l |
| | <i>mein Bestellwusch _____ Flaschen</i> | | |
| 07
10/24 | 2022 Spätburgunder
Auslese R
<i>Kellerexpertise: trocken - Bestes Fass -
in kleinen Holzfässern 12 Monate gereift</i> | 0,75 l | 17,90 €
23,87 €/l |
| | <i>mein Bestellwusch _____ Flaschen</i> | | |

Weißherbste & Rosé

- | | | | |
|-------------|---|--------|---------------------|
| 08
11/24 | 2023 Gutsabfüllung
Spätburgunder Weißherbst
<i>Kellerexpertise: rassig, trocken</i> | 1,0 l | 7,30 € |
| | <i>mein Bestellwunsch</i> _____ <i>Flaschen</i> | | |
| 09
6/24 | 2023 St. Laurent Rosé
<i>Kellerexpertise: feinherb, feines Fruchtspiel</i> | 0,75 l | 7,50 €
10,00 €/l |
| | <i>mein Bestellwunsch</i> _____ <i>Flaschen</i> | | |
| 10
12/23 | 2022 Spätburgunder
Weißherbst
<i>Kellerexpertise: feinherb, feines Fruchtspiel</i> | 0,75 l | 7,50 €
10,00 €/l |
| | <i>mein Bestellwunsch</i> _____ <i>Flaschen</i> | | |
| 11
13/23 | 2022 Spätburgunder
Weißherbst - Spätlese
<i>Kellerexpertise: feine Frucht, edel</i> | 0,75 l | 8,90 €
11,87 €/l |
| | <i>mein Bestellwunsch</i> _____ <i>Flaschen</i> | | |



Weißweine – trocken –

- | | | | |
|------------|---|--------|----------------------------|
| 12
1/24 | 2022 Gutsabfüllung
Riesling
<i>Kellerexpertise: trocken, elegant</i>
<i>mein Bestellwunsch _____ Flaschen</i> | 1,0 l | 7,30 € |
| 13
2/23 | 2022 Winkeler Gutenberg
Riesling Purist
<i>Kellerexpertise: puristisch, trocken</i>
<i>mein Bestellwunsch _____ Flaschen</i> | 0,75 l | 7,50 €
10,00 €/l |
| 14
3/23 | 2022 Winkeler Dachsberg
Riesling
<i>Kellerexpertise: trocken, toller Trinkfluss</i>
<i>mein Bestellwunsch _____ Flaschen</i> | 0,75 l | 7,50 €
10,00 €/l |
| 15
5/23 | 2022 Winkeler Hasensprung
Riesling Spätlese
<i>Kellerexpertise: trocken, kräftiger Riesling, rassig</i>
<i>mein Bestellwunsch _____ Flaschen</i> | 0,75 l | 8,90 €
11,87 €/l |
| 16
4/23 | 2022 Winkeler Jesuitengarten
Riesling S
<i>Kellerexpertise: trocken, opulenter Riesling</i>
<i>mein Bestellwunsch _____ Flaschen</i> | 0,75 l | 9,20 €
12,27 €/l |



Prüfet alles, und das Beste behaltet! – Goethe –

... das Besondere



17 2022 Riesling „Selection“ 0,75 l **9,50 €**
6/23 Winkeler Hasensprung 12,67 €/l

*Kellerexpertise: trocken, feine Eleganz und Fülle
– Bestes Fass –*

mein Bestellwunsch _____ Flaschen

18 2022 Riesling „Electus“ 0,75 l **12,90 €**
7/23 Spätlese trocken 17,20 €/l

*Kellerexpertise: trocken, der gewählte Wein
– Bestes Fass –*

mein Bestellwunsch _____ Flaschen



Chardonnay

19 2023 Chardonnay 0,75 l **7,50 €**
7/24 Kellerexpertise: trocken, säurearm 10,00 €/l

mein Bestellwunsch _____ Flaschen

Weißweine
– halbtrocken / feinherb –

- | | | | |
|-------------|--|--------|---------------------|
| 20
8/23 | 2022 Gutsabfüllung
Riesling
<i>Kellerexpertise: halbtrocken, vollmundig</i>
<i>mein Bestellwunsch _____ Flaschen</i> | 1,0 l | 7,30 € |
| 21
5/24 | 2023 Rheingau Riesling
C CLASSIC
<i>Kellerexpertise: extraktreich, filigran</i>
<i>mein Bestellwunsch _____ Flaschen</i> | 0,75 l | 7,50 €
10,00 €/l |
| 22
12/24 | 2022 Winkeler Hasensprung
Riesling Kabinett
<i>Kellerexpertise: feinherb,
Frucht und Säure in Harmonie</i>
<i>mein Bestellwunsch _____ Flaschen</i> | 0,75 l | 7,70 €
10,27 €/l |
| 23
10/23 | 2022 Alte Reben
Riesling
<i>Kellerexpertise: unser bester Riesling
aus alten Rebanlagen</i>
<i>mein Bestellwunsch _____ Flaschen</i> | 0,75 l | 9,90 €
13,20 €/l |

Weißweine
– lieblich –

- | | | | |
|-------------|---|--------|---------------------|
| 24
11/23 | 2022 Winkeler Hasensprung
Riesling Kabinett
<i>Kellerexpertise: extraktreich, reife Früchte</i>
<i>mein Bestellwunsch _____ Flaschen</i> | 0,75 l | 7,80 €
10,40 €/l |
| 25
8/22 | 2021 Winkeler Hasensprung
Riesling Spätlese
<i>Kellerexpertise: Alois – ein außergewöhnlicher Wein –
zur Erinnerung an den Gründer unseres Weingutes</i>
<i>mein Bestellwunsch _____ Flaschen</i> | 0,75 l | 7,90 €
10,53 €/l |

Perlwein

26 2023 „Rheingauer Leichtsinn“ 0,75 l **7,50 €**
Gemeinschaftsarbeit der Rheingauer Jungwinzer 10,00 €/l
Kellerexpertise: spritzig, erfrischend

mein Bestellwunsch _____ Flaschen

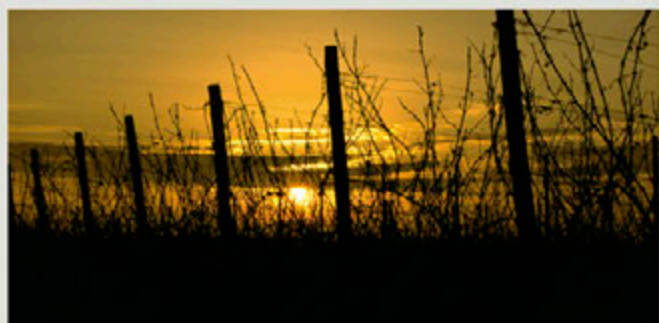

Sekte

27 Jahrgang: 2022 0,75 l **10,90 €**
3/24 Lage: Winkeler Hasensprung
Wein: Riesling
Methode: Klassische Flaschengärung 14,53 €/l
Reifung: mindestens 9 Monate
Kellerexpertise: rassig – Brut –

mein Bestellwunsch _____ Flaschen

28 Jahrgang: 2022 0,75 l **11,10 €**
4/24 Lage: Johannisberger Erntebringer
Wein: Spätburgunder Weißherbst
Methode: Klassische Flaschengärung 14,80 €/l
Reifung: mindestens 9 Monate
Kellerexpertise: rassig – Extra Trocken –

mein Bestellwunsch _____ Flaschen

29 Jahrgang: 2023 0,75 l **12,90 €**
14/24 Lage: Winkeler Hasensprung
Wein: Spätburgunder Rotsekt
Methode: Klassische Flaschengärung 17,20 €/l
Reifung: mindestens 9 Monate
Kellerexpertise: rassig – Brut –

mein Bestellwunsch _____ Flaschen

Alkoholfreies

- 30 Traubensaft weiß 0,75 l **4,20 €**
aus eigenen Trauben 5,60 €/l
ohne Konservierungsstoffe
mein Bestellwunsch _____ Flaschen



Alkoholreiches

- 31 Roter Weinbergspfirsich-Likör 0,5 l **12,50 €**
aus Rheingau Riesling Brand 25,00 €/l
zugekauftes Erzeugnis
- 32 X.O. Alter Weinbrand 0,5 l **17,50 €**
aus Rheingau Rieslingweinen 35,00 €/l
5 Jahre im Eichenholzfass gereift
zugekauftes Erzeugnis
- 33 Spätburgunder Trester 0,5 l **19,50 €**
10 Jahre im Eichenholzfass gereift 39,00 €/l

„Highlights“ aus unserer Schatzkammer

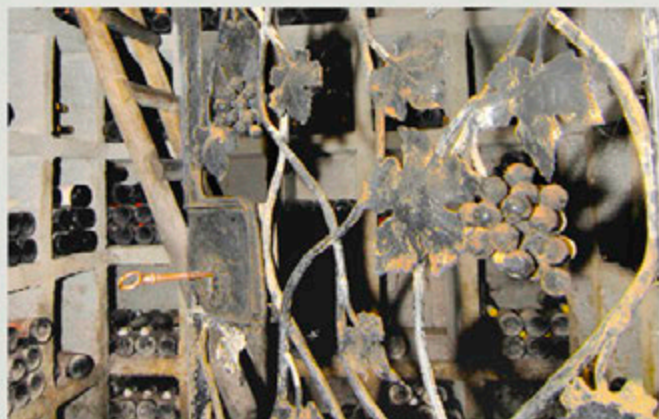

- | | | | |
|--------------|--|---------|-----------------------------|
| 101
12/00 | 1999 Winkeler Hasensprung
Riesling Beerenauslese
<i>Kellerexpertise: eine besondere Rarität</i> | 0,5 l | 14,90 €
29,80 €/l |
| 102
6/04 | 2003 Winkeler Hasensprung
Riesling Beerenauslese
<i>Kellerexpertise: kräftige Säure 10,9
feines Beerenbukett
GOLDENE Preismünze LWP</i> | 0,5 l | 14,90 €
29,80 €/l |
| 103
1/04 | 2003 Winkeler Hasensprung
Riesling Trockenbeerenauslese
<i>Kellerexpertise: Jahrhundertwein,
das Beste, was wir je im Keller hatten
GOLDENE Preismünze LWP</i> | 0,5 l | 47,00 €
94,00 €/l |
| 104
4/04 | 2003 Winkeler Gutenberg
Spätburgunder Weißherbst
Trockenbeerenauslese
<i>Kellerexpertise: Jahrhundertwein
mit großer Zukunft
GOLDENE Preismünze LWP</i> | 0,5 l | 17,00 €
34,00 €/l |
| 105
12/06 | 2005 Winkeler Hasensprung
Riesling Beerenauslese
<i>Kellerexpertise: edel, tolle Frucht,
GOLDENE Preismünze LWP</i> | 0,375 l | 19,00 €
50,67 €/l |

Liefer- und Zahlungsbedingungen:

Änderungen ab Januar 2024

Liebe Freunde, verehrte Kunden,
durch die stark steigenden Kosten sind wir gezwungen,
unsere Versandkosten anzupassen und bitten um Ihr
Verständnis.

Wir liefern in regelmäßigen Abständen im Rhein-Main-
Gebiet aus. Termine der jeweiligen Fahrten teilen wir
Ihnen bei Interesse gerne mit.

Außerhalb unserer Lieferfahrten erfolgt der Versand
bestellter Weine per Post oder Spedition. Verpackung und
Porto- bzw. Fracht berechnen wir separat zum
Selbstkostenpreis.

Frachtkostenanteil plus Verpackung: 1 bis 12 Flaschen pro
Paket 14,90 € (Stand Januar 2024). Der Versand erfolgt in
3er-, 6er- oder 12er-Flaschenkartons.

Erstsendungen, an uns unbekannte Besteller, können wir
nur gegen Vorkasse ausführen.

Die Aussonderung von Weinstein ist ein natürlicher
Vorgang und kein Grund zur Beanstandung. Die Weine
und Sekte enthalten Sulfite.

Etwas Wichtiges zur Klärung eventueller geschäftlicher
Missverständnisse: Die genannten Preise verstehen sich
einschließlich Mehrwertsteuer. Bis zur vollständigen
Bezahlung bleibt die gelieferte Ware unser Eigentum.

Der Rechnungsbetrag ist sofort rein netto zahlbar und nicht
skontierfähig.

Bankverbindung:

Rheingauer Volksbank e. G.

IBAN DE22 5109 1500 0008 5306 02

BIC GENODE51RGG

Kontaktdaten:

Weingut Alois Dahn

Fontanestraße 3

65375 Oestrich-Winkel

Tel. 0 67 23 – 34 82 – Fax 0 67 23 – 8 81 52

E-Mail info@Weingut-Dahn.de